

Kennzeichnung der Stromlieferungen 2021

Stadtwerke Pappenheim GmbH, Stadtmühle 4, 91788 Pappenheim

Stromkennzeichnung gemäß § 42 Energiewirtschaftsgesetz vom 07. Juli 2005 geändert 2021

Angaben auf der Basis vorläufiger Daten für das Jahr

Gesamtstromlieferungen
des Unternehmens

- Kernkraft
- Kohle
- Erdgas
- Sonstige fossile Energieträger
- Erneuerbare Energien mit Herkunftsnachweis, nicht finanziert aus der EEG-Umlage
- Mieterstrom, finanziert aus der EEG-Umlage
- Erneuerbare Energien, finanziert aus der EEG-Umlage
- Erneuerbare Energien aus der Region, finanziert aus der EEG-Umlage

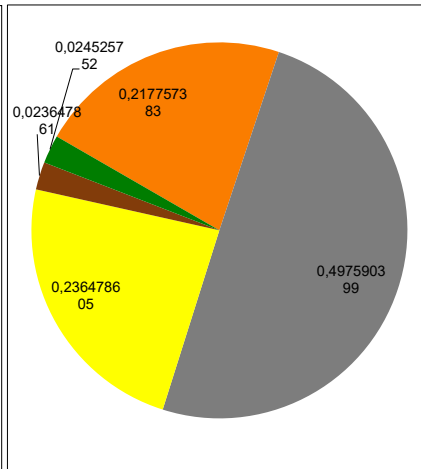

Produktmix
ÖkoStrom

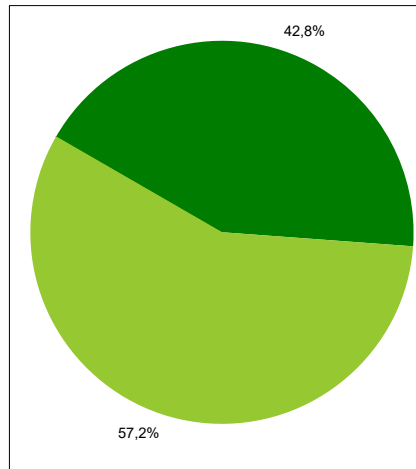

Verbleibender
Energieträgermix

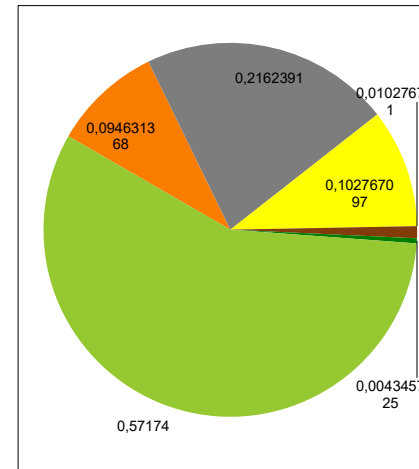

Zum Vergleich:
Stromerzeugung in Deutschland

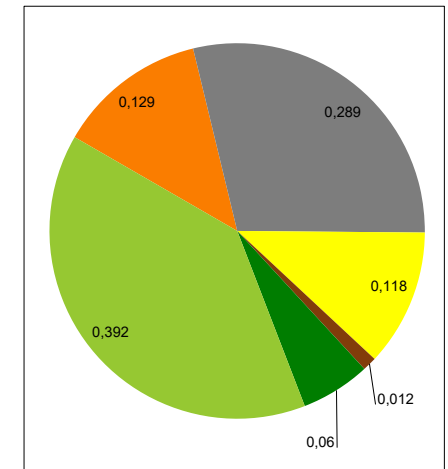

CO₂-Emissionen

596 g/kWh

0 g/kWh

259 g/kWh

350 g/kWh

Radioaktiver Abfall

0,0006 g/kWh

0,0000 g/kWh

0,0003 g/kWh

0,0003 g/kWh

Weiterführende Informationen erhalten Sie im Internet: <https://stadtwerke.pappenheim.eu/>, per Telefon: 09143-606-28, per Faxabruf: 09143-606-91 oder bei der Beratungsstelle der Stadtwerke Pappenheim GmbH - Stand der Information 1. November 2022